The ARTchemists
Générateurs d'Etincelles Culturelles

Exposition : La couleur de la pensée – Place du Palais Royal – Paris

Écrit par Delphine Neimon le 2 nov 2012 | 0 commentaire

En amateurs d'étincelles culturelles que nous sommes, vous pensez bien que nous n'allions pas laisser passer l'expo que voici. Dropée Place du Palais Royal jusqu'au 14 novembre 2012, La Couleur de la Pensée présente de grands panneaux juxtaposant représentations visuelles grand format du cerveau et œuvres d'art moderne de maîtres tels que Klee, Miro, Dali, Kandinsky.

Les représentations de différents niveaux de structures cérébrales sont obtenues par des techniques sophistiquées combinant microscopie électronique, modélisation, optique, génétique et résonnance magnétique selon la technique nommée Brainbow, inventée par le professeur Lichtman à Harvard. Et figurez-vous que ces images aux couleurs éclatantes s'avèrent bien proches des tableaux célèbres exhibés à leur côté.

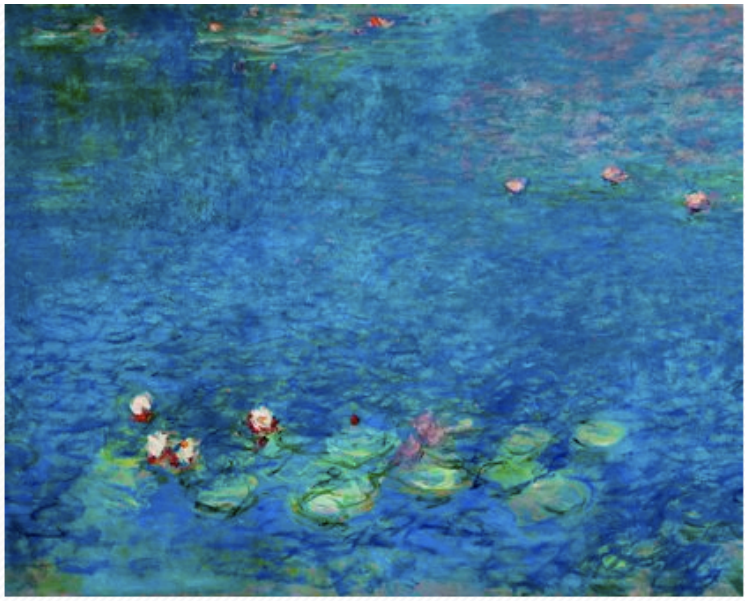

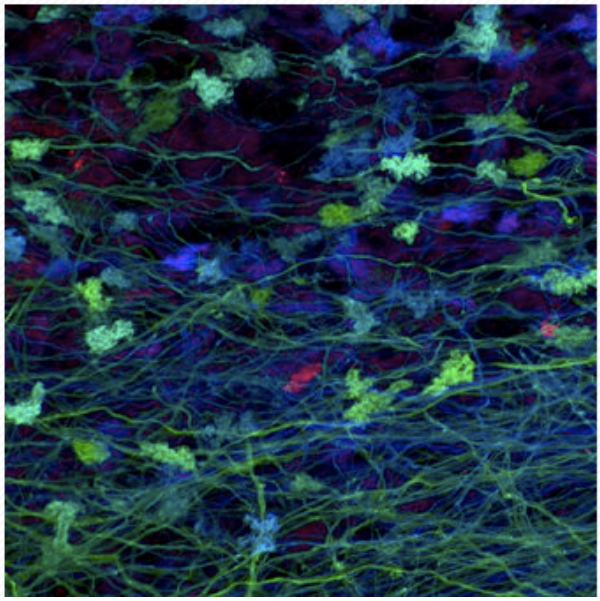

Un hasard ? Vous savez que sur The ARTchemists, nous n'y croyons pas trop à ce bon dieu de hasard, et il semblerait que ces travaux issus des recherches effectuées par l'Université de Jérusalem et l'AFIRNe (Association Franco-Israélienne pour la Recherche en Neurosciences) avec le soutien de la Mairie de Paris aillent dans le même sens. Réalisées dans le cadre d'une série d'événements autour de **l'Art et du Cerveau**, ces investigations ont pour but de sensibiliser le public à des thèmes majeurs de recherche sur le cerveau et de faire connaître les collaborations scientifiques des chercheurs de l'Université de Jérusalem avec les groupes de recherches français , européens et américains...

L'expo voyagera bientôt à Lisbonne, Londres, Cannes, Nice, Berlin, Genève, Zurich, Bruxelles, Jérusalem, Madrid, Tel Aviv, Chicago et Sao Paulo. Il vous reste deux semaines pour aller la voir et visualiser ces étincelles dont nous vous parlons tant.

Et plus si affinités

http://www.colloque-afirne-uhj.org/colloques/la-couleur-de-la-pensee/